

### รูปแสดงการปฏิบัติตามมาตรการป้องกันและแก้ไขผลกระทบสิ่งแวดล้อม

โครงการ ศุภาลัย พรีเมียร์ สามเสน-ราชวัตร

ดำเนินการโดย บริษัท ศุภาลัย จำกัด (มหาชน)

ระหว่างเดือนมกราคม - มิถุนายน พ.ศ.2567



รูปที่ 1 ห้องสตอร์



รูปที่ 2 ห้องน้ำ-ห้องส้วม



รูปที่ 3 ถังรองรับมูลฝอย



รูปที่ 4 เจ้าหน้าที่รักษาความปลอดภัย (รปภ.)







รูปที่ 9 ป้ายวิธีรับมือเมื่อเกิดแผ่นดินไหว  
(ปัจจุบันทำการรื้อออกเรียบร้อยแล้ว)



รูปที่ 10 แผนผังเส้นทางอพยพหนีไฟ



รูปที่ 11 กิจกรรม Morning Talk



รูปที่ 12 ติดตั้งสเปรย์น้ำอัตโนมัติ  
(ปัจจุบันทำการรื้อออกเรียบร้อยแล้ว)



รูปที่ 13 ผ้าใบปิดคลุมวัสดุก่อสร้าง



รูปที่ 14 ติดตั้งตาข่ายกันฝุ่น (Mesh Sheet) ปิดคลุมด้านนอกโดยรอบโครงสร้างอาคาร (ปัจจุบันทำการรื้อออกเรียบร้อยแล้ว)

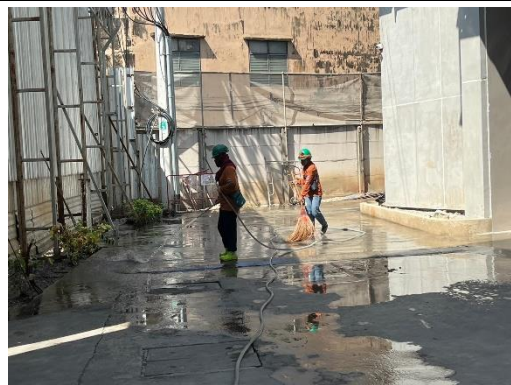
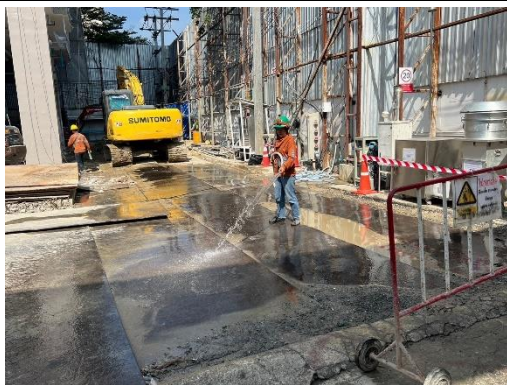

รูปที่ 15 พนักงานทำความสะอาดถนน



รูปที่ 16 ติดตามข่าวสารปริมาณฝุ่นละอองขนาดไม่เกิน 2.5 ไมครอน (PM2.5) (ปัจจุบันทำการรื้อออกเรียบร้อยแล้ว)



รูปที่ 17 ถนนทางเดินรถภายในโครงการ





รูปที่ 18 ผ้าใบปิดคลุมท้ายรถบรรทุก (ปัจจุบันทำการรื้อออกเรียบร้อยแล้ว)



รูปที่ 19 ทำความสะอาดล้อรถก่อนออกจากโครงการ (ปัจจุบันทำการรื้อออกเรียบร้อยแล้ว)



รูปที่ 20 ถังสำรองน้ำ



รูปที่ 21 ป้ายห้ามเผาขยะ (ปัจจุบันทำการรื้อออกเรียบร้อยแล้ว)



รูปที่ 22 ป้ายกำหนดช่วงเวลาทำงาน (ปัจจุบันทำการรื้อออกเรียบร้อยแล้ว)



รูปที่ 23 ติดตั้งแผ่นกันเสียง Bloxteq ล้อมรอบอาคารชั้นที่กำลังก่อสร้าง (ปัจจุบันรื้อถอนเรียบร้อยแล้ว)





รูปที่ 23 ติดตั้งแผ่นกันเสียง Bloxteq ล้อมรอบอาคารชั้นที่กำลังก่อสร้าง (ปัจจุบันรื้อถอนเรียบร้อยแล้ว)



รูปที่ 24 ป้ายห้ามบีบแตร (ปัจจุบันรื้อถอนเรียบร้อยแล้ว)



รูปที่ 25 ป้ายแสดงรายละเอียดโครงการ (ปัจจุบันรื้อถอนเรียบร้อยแล้ว)



รูปที่ 26 ผนังคอนกรีตสำเร็จรูป (Precast Concrete)



รูปที่ 27 บ้านพักคนงาน (ปัจจุบันรื้อถอนเรียบร้อยแล้ว)





รูปที่ 28 ป้ายกฎระเบียบบ้านพักคนงาน



รูปที่ 29 กล้องรับความคิดเห็น  
(ปัจจุบันรื้อถอนเรียบร้อยแล้ว)



รูปที่ 30 เจ้าหน้าที่เข้าพบผู้พักอาศัยข้างเคียง



รูปที่ 31 ระบบบำบัดน้ำเสีย  
(ปัจจุบันรื้อถอนเรียบร้อยแล้ว)



รูปที่ 32 มิเตอร์น้ำประปา





รูปที่ 33 สำนักงานเขตดุสิตมาขุดลอกตะกอนดินทรายที่อาจตกค้างในท่อระบายน้ำ



รูปที่ 34 ป้ายรณรงค์ประหยัดน้ำและพลังงาน (ปัจจุบันรื้อถอนเรียบร้อยแล้ว)



รูปที่ 35 สุขภัณฑ์ประหยัดน้ำ (ปัจจุบันรื้อถอนเรียบร้อยแล้ว)



รูปที่ 36 แยกเศษวัสดุก่อสร้าง (ปัจจุบันรื้อถอนเรียบร้อยแล้ว)



รูปที่ 37 ป้ายจราจรกวดขันวินัย (ปัจจุบันรื้อถอนเรียบร้อยแล้ว)

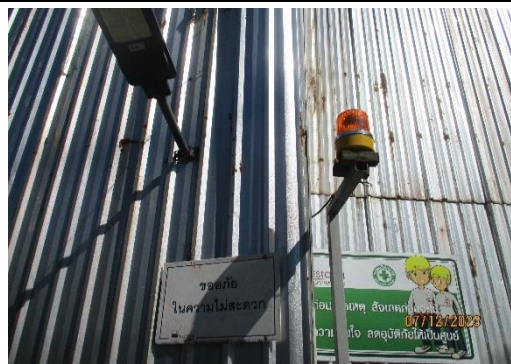

รูปที่ 38 ไฟกระพริบ (ปัจจุบันรื้อถอนเรียบร้อยแล้ว)





รูปที่ 39 ป้ายเขตก่อสร้าง (ปัจจุบันรื้อถอนเรียบร้อยแล้ว)



รูปที่ 40 ป้ายเตือนมีรถบรรทุกเข้า-ออก (ปัจจุบันรื้อถอนเรียบร้อยแล้ว)



รูปที่ 41 ป้ายจำกัดความเร็วไม่เกิน 20 กม./ชม. (ปัจจุบันรื้อถอนเรียบร้อยแล้ว)



รูปที่ 42 คนงานทำความสะอาดทางเดินเท้าด้านหน้าโครงการ



รูปที่ 43 ป้ายแสดงผลการตรวจวัดคุณภาพสิ่งแวดล้อม (ปัจจุบันรื้อถอนเรียบร้อยแล้ว)



รูปที่ 45 ป้ายกฎระเบียบที่ต้องปฏิบัติในหน่วยงาน (ปัจจุบันรื้อถอนเรียบร้อยแล้ว)





รูปที่ 46 กล้องวงจรปิด

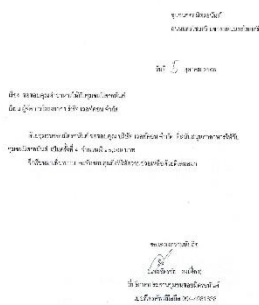

รูปที่ 47 ให้การสนับสนุนกิจกรรมของชุมชน



รูปที่ 49 อุปกรณ์ปฐมพยาบาล



รูปที่ 50 พื้นที่พักขยะ (ปัจจุบันรื้อถอนเรียบร้อยแล้ว)



รูปที่ 51 อุปกรณ์ป้องกันอันตรายส่วนบุคคล



รูปที่ 52 อบรมซักซ้อมอพยพหนีไฟ







รูปที่ 53 ป้ายสัญญาณเตือนอันตราย (ปัจจุบันรื้อถอนเรียบร้อยแล้ว)



รูปที่ 54 พักผ่อนสำหรับคนงาน (ปัจจุบันรื้อถอนเรียบร้อยแล้ว)



รูปที่ 55 น้ำดื่มสำหรับคนงาน



รูปที่ 56 รถประจำพื้นที่ก่อสร้าง



รูปที่ 57 พื้นที่พักสุขภาพ (ปัจจุบันรื้อถอนเรียบร้อยแล้ว)





รูปที่ 58 การกวาดถนนของคอนกรีต  
(ปัจจุบันรถถอนเรียบร้อยแล้ว)



รูปที่ 59 ใบตรวจเช็คสภาพการใช้งาน



รูปที่ 60 ถังดับเพลิงและป้ายแนะนำวิธีการใช้งาน



รูปที่ 61 ป้ายสถิติความปลอดภัย  
(ปัจจุบันรถถอนเรียบร้อยแล้ว)



รูปที่ 62 เจลล้างมือแอลกอฮอล์  
(ปัจจุบันรถถอนเรียบร้อยแล้ว)



รูปที่ 63 ป้ายแนะนำการล้างมือ  
(ปัจจุบันรถถอนเรียบร้อยแล้ว)



รูปที่ 64 อ่างล้างมือ  
(ปัจจุบันรถถอนเรียบร้อยแล้ว)





รูปที่ 65 พ่นสารเคมีกำจัดยุง



รูปที่ 66 พื้นที่จัดเก็บถังลม (ปัจจุบันรื้อถอนเรียบร้อยแล้ว)



รูปที่ 67 บันไดหนีไฟ



รูปที่ 68 จุดกดเพลิงไหม้ฉุกเฉิน



รูปที่ 69 ใบอนุญาตประกอบวิชาชีพวิศวกรรมควบคุม



รูปที่ 70 เจ้าหน้าที่รับข้อคิดเห็นและร้องเรียน (ปัจจุบันรื้อถอนเรียบร้อยแล้ว)





รูปที่ 71 ตู้ไฟ



รูปที่ 72 ป้ายห้ามสูบบุหรี่ (ปัจจุบันรื้อถอนเรียบร้อยแล้ว)



รูปที่ 73 พื้นที่จอดรถจักรยานยนต์



รูปที่ 74 พื้นที่สำหรับตัดและตัดเหล็ก  
(ปัจจุบันรื้อถอนเรียบร้อยแล้ว)



รูปที่ 75 ลิฟต์ขนส่งวัสดุ



รูปที่ 76 ป้ายกฎระเบียบสำหรับผู้ที่มาติดต่อ (ปัจจุบันรื้อถอนเรียบร้อยแล้ว)

รูปที่ 77 แบบบันทึกการเข้า-ออกโครงการ





รูปที่ 78 ติดตั้งเครื่องตรวจวัดคุณภาพสิ่งแวดล้อม (คุณภาพอากาศ ระดับเสียง และความสั่นสะเทือน)



รูปที่ 79 พื้นที่จอดรถ

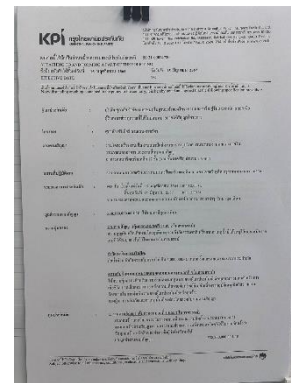

รูปที่ 80 กรมธรรม์ประกันภัย